

I MATCH

Initiation sur **M**odèle **A**nimal aux Techniques **C**hirurgicales d'**H**émostase

Je colle aux recos HPP... I Match !

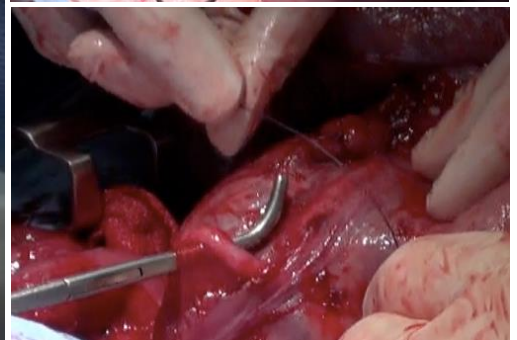
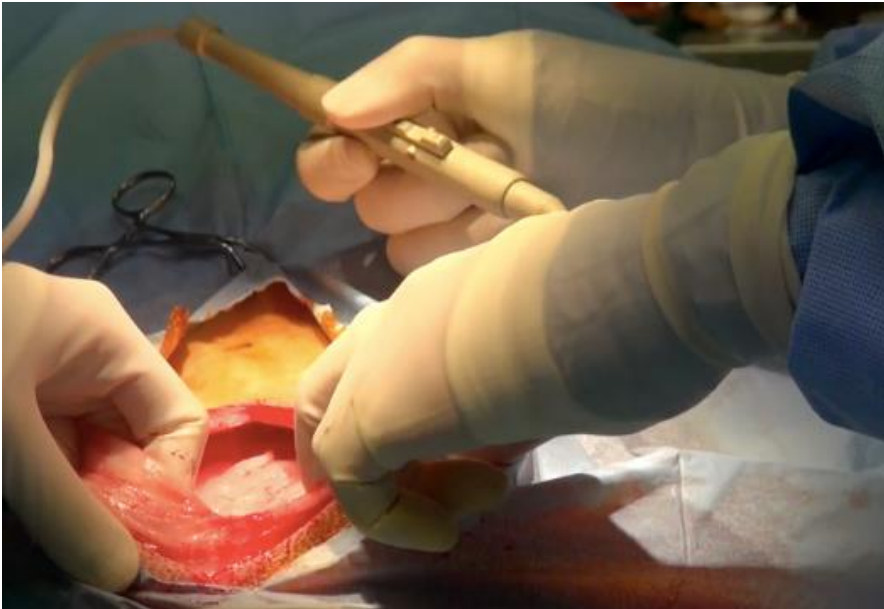

En France, **l'hémorragie obstétricale** est toujours la première cause de mortalité maternelle, **évitable** et dans la plupart des cas liée à des **soins non optimaux**.

Le réseau Maternip devient
le Réseau de Périnatalité Occitanie

Une enquête réalisée auprès de l'ensemble des gynécologues-obstétriciens de Midi-Pyrénées entre le 1er août et le 1er octobre 2007 mettait en évidence une hétérogénéité de la formation initiale et des compétences vis-à-vis de la réalisation de l'hystérectomie d'hémostase.

Le réseau de Périnatalité Occitanie propose un apprentissage sur modèle animal :

La brebis est un modèle pertinent dans de nombreux domaines de recherche. Cet animal a une gestation longue, ce qui rend la pratique chirurgicale plus aisée car la taille des fœtus est suffisante ; l'utérus de la brebis gestante à terme représente un modèle proche de l'utérus dans l'espèce humaine.

Public concerné :

- Gynécologues Obstétriciens
- Chirurgiens Digestifs et Généraux exerçant en Maternité

4 participants par session de formation.

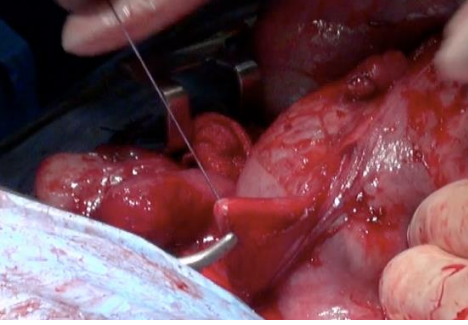

Objectif principal :

Améliorer la prise en charge globale des hémorragies du post-partum.

Objectifs opérationnels :

Savoir appliquer les techniques chirurgicales de prise en charge de l'hémorragie du post-partum conformément aux recommandations pour la pratique clinique du CNGOF émises en 2014.

Le Programme:

Présentation théorique en séance plénière :

- **Techniques chirurgicales de prise en charge de l'hémorragie du post partum**
 - Stratégie de prise en charge de l'HPP
 - Indications du traitement chirurgical
 - Description des techniques chirurgicales
- **Particularités de la pratique sur modèle animal**

Ateliers pratiques de chirurgie :

- **Les ligatures ou dévascularisation utérine**
- **Les plicatures ou compressions utérines**
- **Traitement radical : hystérectomie d'hémostase**

Audit clinique :

Audit prospectif sur les 10 derniers dossiers d'accouchement, avant la formation présentielle et sur les 10 dossiers suivant la formation.

La formation permettra au participant de:

- **Connaitre la stratégie de prise en charge de l'hémorragie du post-partum et les indications du traitement chirurgical**
- **Connaître les bases anatomiques des techniques conservatrices** (ligatures vasculaires, plicatures utérines) et **non conservatrices** (hystérectomie d'hémostase)
- **Savoir réaliser sur modèle animal:**
 - des **ligatures vasculaires**
 - des **points de plicature ou compression utérine**

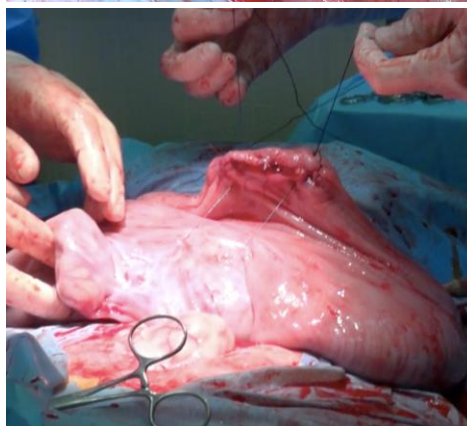
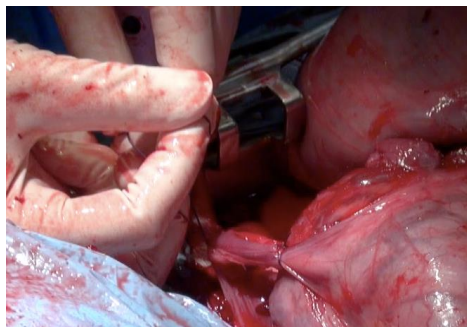

Renseignements :

Marie Barthélémy

Sage-femme chargée de missions formations

m.barthelemy@perinatalite-occitanie.fr

06 24 97 65 98

Vidéo de présentation du Programme:



<https://youtu.be/XFtuQcQI0p0>

Fiche d'inscription au Programme DPC I MATCH :

Initiation sur Modèle Animal aux Techniques Chirurgicales d'Hémostase

Date :
Juin 2019

Lieu :
Ecole Vétérinaire de Toulouse
23, Chemin des Capelles
31076 Toulouse Cedex 3

Numérotez de 1 à 4
vos préférences:
____ 25 juin 2019
____ 26 juin 2019
____ 27 juin 2019
____ 28 juin 2019

N° de Programme DPC : à venir

Coût de l'atelier de simulation : 950€ (prise en charge DPC)

Attention : Les places étant limitées (4 participants par jour) et les contraintes logistiques étant importantes (commande, insémination, et gestation des brebis) nous vous demandons de bien vouloir remplir le bulletin d'inscription avant **le 15/05/2019**.

Afin de valider votre pré-inscription nous vous demandons de bien vouloir nous renvoyer le présent document accompagné d'un **chèque de caution de 190€** à l'ordre du Réseau de Périnatalité Occitanie.

Le chèque vous sera restitué après validation de votre programme DPC. Ce chèque sera encaissé en cas d'annulation au moins 15 jours avant le début de la formation (11/06). En cas d'annulation moins de 15 jours avant le début de la formation, la totalité des frais de formation vous seront facturés.

Réseau de Périnatalité Occitanie

Organisme de DPC N°9062

**Organisme de formation
continue: 76 31 09 31 931**

Adresse de gestion:

6, rue Pétrarque

31000 Toulouse

Association loi 1901

N° SIRET 841 258 650 000 16

Nom: _____

Nom de Naissance: _____

Prénom: _____

Date de Naissance: __/__/____

Téléphone portable ou fixe: __/__/__/__/__

Email: _____

Statut: Libéral >50% Salarié Libéral et Salarié

N° RPPS: _____

N° ADELI: _____

Profession: _____

Spécialité: _____

Etablissement: _____

Adresse Professionnelle: _____

Libéral: avez-vous un compte *mondpc*? OUI NON

Si non, nous sommes à votre disposition pour vous aider à accomplir cette démarche

Salarié: prise en charge des frais de formation par:

le praticien l'établissement

Contact affaires médicales (nom, prénom): _____

Mail contact: _____

 **Signature (et tampon de l'établissement obligatoire si salarié)**